لماذا يعتبر اللقاح أهم وسيلة لإيقاف فيروس كورونا ؟

اللقاحات تعمل مع جهازك المناعي على الحماية عبر :

التعرف على الفيروس
فور دخولة للجسم

COVID-19
PROTECTION

إنتاج أجسام مضادة
لمحاربة الفيروس

تذكر المرض وكيفية
مكافحتة

غسل اليدين

لبس الكمامة

التباعد الأجتماعي

الهيئة العليا للأدوية و المستلزمات الطبية - المركز الرئيس
المركز الوطني للتيقظ والسلامة الدوائية الرقم المجاني : 8000860 - 730109319 -
تطبيق التلفون« سلامتك Salamtok » info@ypvc-sbd.com www.ypvc-sbd.com

اذا كنت مصاب

بداء السكري

ننصحك بشدة على اخذ لقاح كورونا كوفيد - 19

لأن مرضى السكري معرضون للإصابة بمضاعفات
إذا اصيبوا بفيروس كورونا

اللقاحات

هي الطريقة الأكثر فعالية لمنع حدوث ذلك

الهيئة العليا للأدوية و المستلزمات الطبية - المركز الرئيس

المركز الوطني للتيقظ والسلامة الدوائية الرقم المجاني : 8000860 - 730109319 -

تطبيق التلفون« سلامتك Salamtok » info@ypvc-sbd.com www.ypvc-sbd.com

---

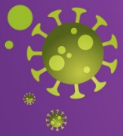

طريقة أخذ لقاح كورونا (كوفيد - 19)

يؤخذ اللقاح عن طريق الحقن بالعضلات

و عدد جرعاتة

جرعتين من اللقاح
بفاصل 3 أسابيع

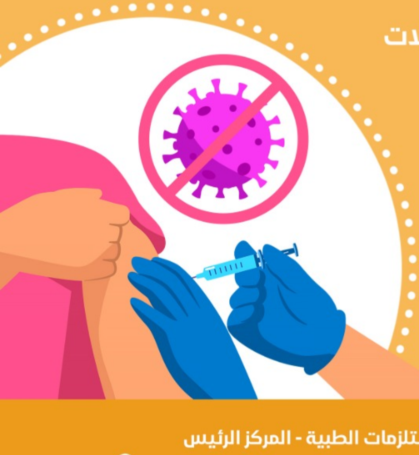

الهيئة العليا للأدوية و المستلزمات الطبية - المركز الرئيس

المركز الوطني للتيقظ والسلامة الدوائية الرقم المجاني : 8000860 - 730109319 -

لقاح كورونا (كوفيد - 19)
الأولوية لمن ؟

- كبار السن
- أصحاب السمنة المفرطة
- من لدية اثنين من الأمراض التالية :
    - مرضى السكري
    - مرضى ارتفاع ضغط الدم
    - مرضى القلب
    - مرضى السرطان
    - أصحاب الأمراض المناعية
    - ذوي الأمراض الصدرية و التنفسية
    - مرضى الكلى
- العاملين في المهن الأكثر عرضة للأصابة بفيروس كورونا

الهيئة العليا للأدوية و المستلزمات الطبية - المركز الرئيس

المركز الوطني للتيقظ والسلامة الدوائية الرقم المجاني : 8000860 - 730109319 -

تطبيق التلفون «Salamtok سلامتك» info@ypvc-sbd.com www.ypvc-sbd.com

لماذا تؤخذ اللقاحات ؟

للحماية من الفيروسات

بالسماح للجسم بتطوير إستجابة مناعية بشكل آمن و فعال والتي توفر الحماية للجسم من خلال منع العدوى أو السيطرة عليها .

كوفيد - 19

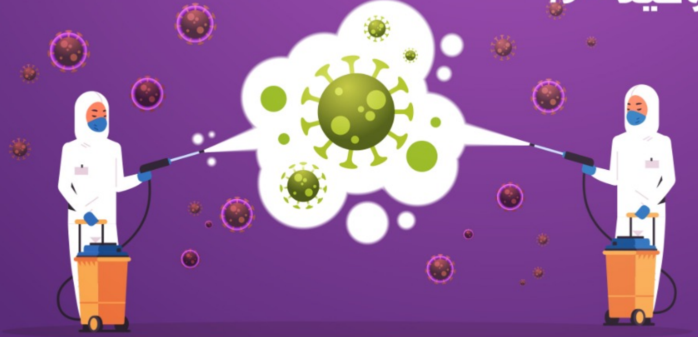

الهيئة العليا للأدوية و المستلزمات الطبية - المركز الرئيس

المركز الوطني للتيقظ والسلامة الدوائية الرقم المجاني : 8000860 - 730109319 -

تطبيق التلفون« سلامتك Salamtok » ✉ info@ypvc-sbd.com www.ypvc-sbd.com

ما مدى أمان وفعالية لقاح كورونا (كوفيد - 19) ؟

- اللقاحات هي وسيلة آمنة وفعالة للوقاية من المرض
- تخضع جميع اللقاحات الى اختبارات مشددة بما في ذلك تجارب سريرية قبل الموافقة على استخدامها .
- لا تسجل الجهات المختصة في اليمن أو توزع سوى اللقاحات التي تلبي معايير الجودة و الامان .

يعتبر اللقاح آمن نظراً لاجتيازة مراحل اختبار اللقاح بفعالية و حدوث استجابة مناعية قوية وأجسام مضادة مستمرة .

ماهي اللقاحات ؟

بكتيريا أو فيروسات ميتة
أو ضعيفة بحيث لا تملك القدرة
على إحداث مرض

يتم إعطائها لشخص بحيث تحفز
الجهاز المناعي في الجسم
للتعرف عليهم

إنتاج اجسام مضادة للتعرف
على الميكروب بشكل مبكر

بالتالي يقوم بمحاربتة إذا دخل
الجسم مرة أخرى ويمنع حدوث
المرض

كوفيد - 19

قبل أخذ لقاح كورونا الجديد (كوفيد - 19) عليك أخبار الطبيب ....

1

حول حدوث أي ردة فعل
تحسسي مع اي من اللقاحات
التي تلقيتها سابقاً

2

التاريخ المرضي بالتفاصيل
وما اذا كنت تعاني من
مرض مزمن مثل :
(السكري او ارتفاع ضغط
الدم أو الربو) ومدى
التحكم بة .

3

عند الشعور بأي حالة
مرضية قبل تلقي اللقاح
مثل (أرتفاع درجة الحرارة)
أو أي اعراض أخرى لتحديد
أمكانية ملائمة تلقي
اللقاح

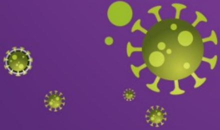

الهيئة العليا للأدوية و المستلزمات الطبية - المركز الرئيس

المركز الوطني للتيقظ والسلامة الدوائية الرقم المجاني : 8000860 - 730109319 -

تطبيق التلفون« سلامتك Salamtok » info@ypvc-sbd.com www.ypvc-sbd.com

حتى لا تصاب بفايروس كورونا .. أحرص على :

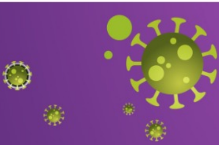

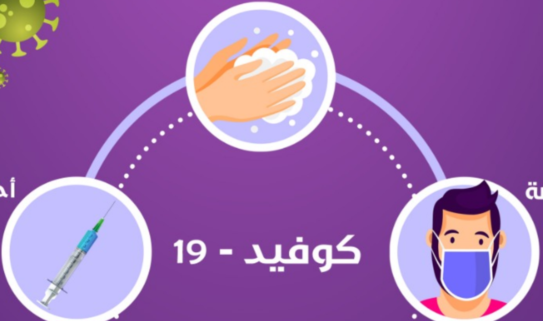

غسل اليدين بإستمرار

لبس الكمامة

أخذ لقاح كورونا

كوفيد - 19

ترك مسافة آمنة

الهيئة العليا للأدوية و المستلزمات الطبية - المركز الرئيس

المركز الوطني للتيقظ والسلامة الدوائية الرقم المجاني : 8000860 - 730109319 -

تطبيق التلفون« سلامتك Salamtok » ✉ info@ypvc-sbd.com www.ypvc-sbd.com

لماذا تؤخذ اللقاحات ؟

للحماية من الفيروسات

بالسماح للجسم بتطوير استجابة مناعية بشكل آمن وفعال والتي توفر الحماية للجسم من خلال منع العدوى أو السيطرة عليها .

كوفيد - 19

الهيئة العليا للأدوية و المستلزمات الطبية - المركز الرئيس

المركز الوطني للتيقظ والسلامة الدوائية الرقم المجاني : 8000860 - 730109319 -

تطبيق التلفون« سلامتك Salamtok » ✉ info@ypvc-sbd.com www.ypvc-sbd.com

أسباب تمنعك من تلقي لقاح كورونا

(كوفيد - 19)

إذا كنت تعاني من حساسية ضد أي أدوية أو لقاحات

لا يوصى باللقاح **للحوامل** أو السيدات الاتي يخططن للحمل حيث لم يتم اختبار اللقاح على الحوامل

ينبغي على **المرضعات** الإنتظار حتى الأنتهاء من الرضاعة الطبيعية لتلقي اللقاح

الهيئة العليا للأدوية و المستلزمات الطبية - المركز الرئيس
المركز الوطني للتيقظ والسلامة الدوائية الرقم المجاني : 8000860 - 730109319 -
تطبيق التلفون« سلامتك Salamtok » info@ypvc-sbd.com www.ypvc-sbd.com